

| Modifications | |
|---------------|---------------------------------|
| Date | Description |
| 04.05.23 | maj toiture partielle |
| 02.10.23 | maj solaire intégré |
| 15.11.23 | maj cuisine |
| 15.02.24 | maj projet - statique |
| 14.06.24 | maj statique plancher + cuisine |
| 07.07.24 | maj finitions |
| 11.07.24 | maj finition et parois |
| 06.09.24 | maj technique et isolations |

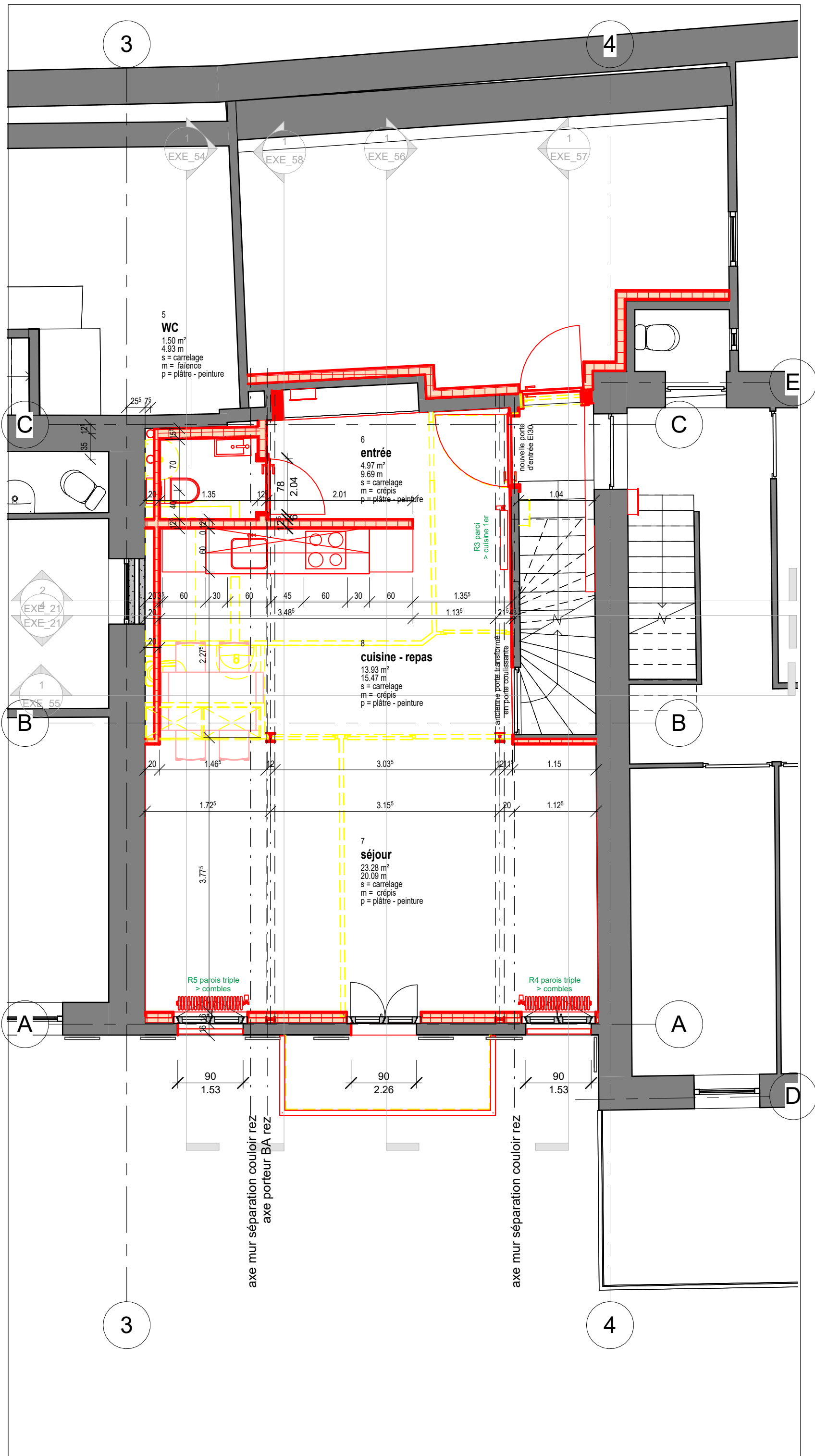

- toutes les cotes sont brutes
- les hauteurs et contre-coeurs des portes, porte-fenêtres et fenêtres sont brutes, cotés depuis le sol fini
- L'entrepreneur est tenu de contrôler toutes les cotes. En cas de divergence, il doit avertir immédiatement la DT.

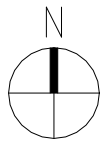

2021-40

Famille Nibbio
p/a Sandra Borer
chemin de l'Auvernay 93
1814 La Tour-de-Peilz

rénovation maison
route de Planches 3 - 5 - 7
1338 Ballaigues

execution

ck 31.10.23
modifications 06.09.24

EXE_52

éch : 1 : 50

plan 1er étage

aec architectes
kaempfer & partners