

| Modifications | |
|---------------|---------------------------------|
| Date | Description |
| 06.07.22 | maj énergétique |
| 04.05.23 | maj toiture partielle |
| 02.10.23 | maj solaire intégré |
| 15.11.23 | maj cuisine |
| 15.02.24 | maj projet - statique |
| 14.06.24 | maj statique plancher + cuisine |
| 07.07.24 | maj finitions |
| 11.07.24 | maj finition et parois |
| 06.09.24 | maj technique et isolations |

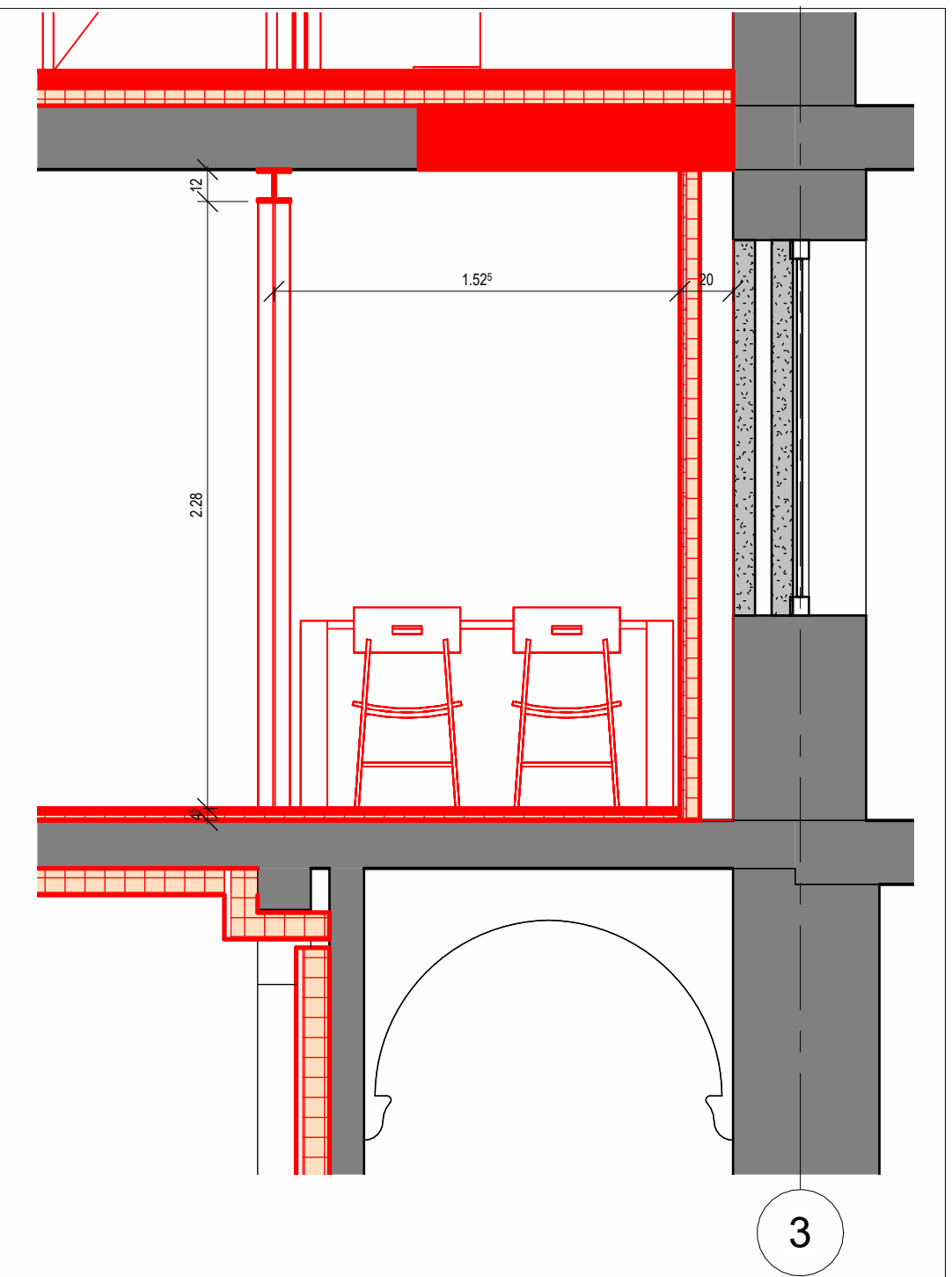
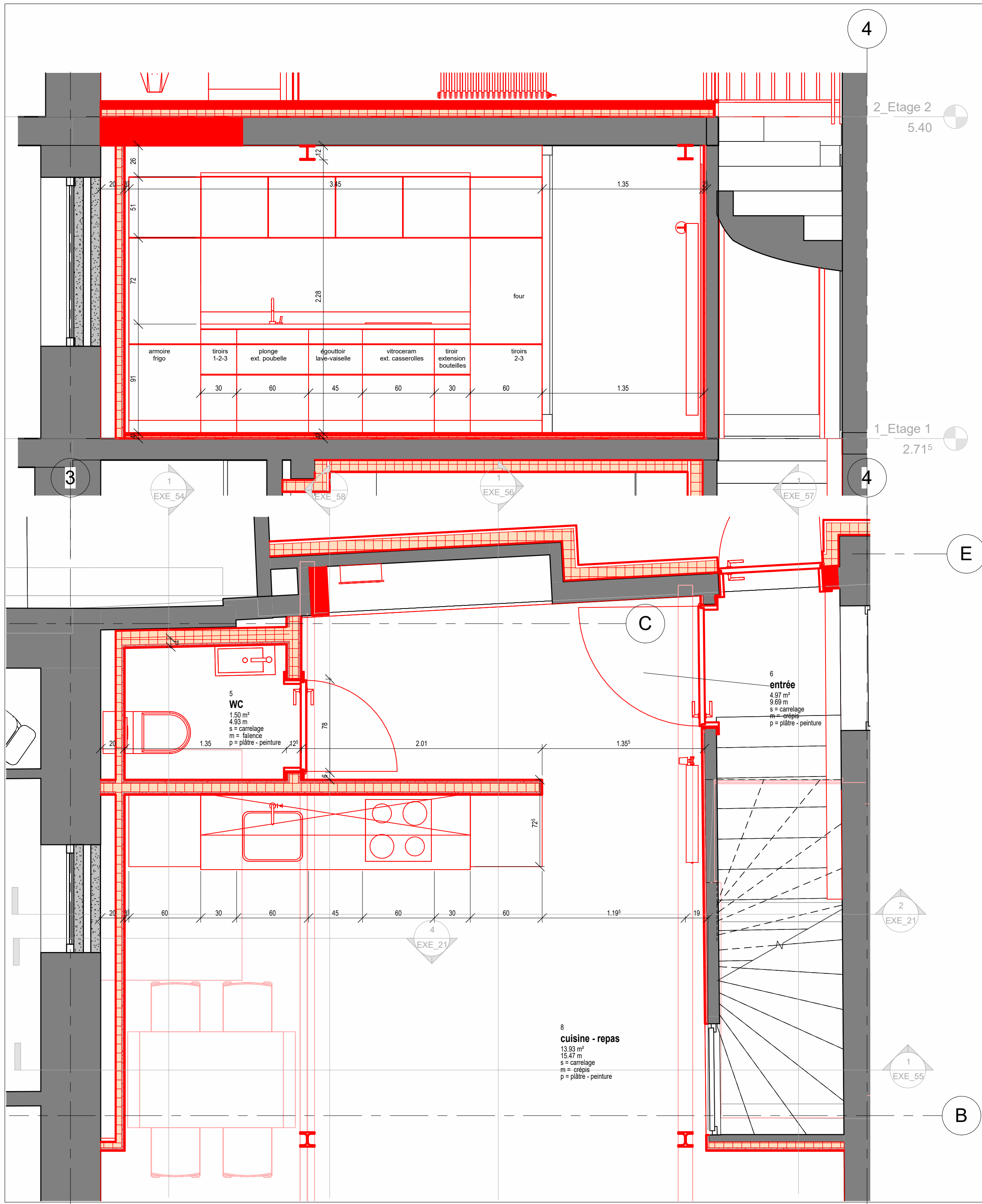

- toutes les cotes sont brutes
- les hauteurs et contre-cœurs des portes, porte-fenêtres et fenêtres sont brutes, cotés depuis le sol fini
- L'entrepreneur est tenu de contrôler toutes les cotes. En cas de divergence, il doit avertir immédiatement la DT.

2021-40
 Famille Nibbio
 p/a Sandra Borer
 chemin de l'Auvernay 93
 1814 La Tour-de-Peizl

renovation maison
 route de Planches 3 - 5 - 7
 1338 Ballaigues

execution
 ck 31.10.23
 modifications 06.09.24
 EXE_21 éch : 1 : 25
 détail cuisine E1

aec architectes
 kaempfer & partners

route de Blessens 52, CH-1675 VAUDERENS
 t +41 21 616 6912 info@aec-architectes.ch

